

**DAFTAR URUT KEPANGKATAN (DUK)
KANTOR CAMAT HARAU**

Keadaan Januari 2022

No.	NAMA	TEMPAT/ TANGGAL LAHIR	N I P	PANGKAT		JABATAN			LATIHAN JABATAN			MASA KERJA		PENDIDIKAN		
				GOL	TMT	NAMA	ESELON	TMT	NAMA	THN	JML JAM	THN	BLN	Jurusan	Tahun	Tk.Pendk
1	2	3	4	6	7	8	9	10	11	12	13	14	15	16	17	18
1	ANDRI YASMEN, S.Sos	Tepi Selo, Kab.Tanah Datar/ 20-09-1972	19720920 199202 1 001	IV.b	01-04-2018	Camat Harau	III.a	30/05/2018	DikPim.IV	-	-	25	2	Ilmu Administrasi Negara, STISIPOL	2001	S1
2	JEKI MARDONAL,S.STP,M.M	Tanjung Pati /17-03-1984	19840317 200212 1 001	IV.a	01-04-2018	S e k c a m	III.b	05/01/2017	DikPim.IV	2006	250	19	0	Manajemen Keuangan Daerah, UNP	2012	S2
3	MADYA SURAWAN, S.E	Bukittinggi/ 09-05-1965	19650509 199308 1 001	III.d	01-10-2005	Kasi PPM	IV.a	11/07/2019	Adum	1998	250	28	3	Ekonomi	1992	S1
4	SUSI RAMAYANTI, S.S	Lima Puluh Kota/02-09-1976	19760902 200604 2 012	III.d	01-04-2016	Kasi Pemerintahan	IV.a	13/07/2021	DikPim.IV	2015	250	17	7	Sastra Inggris	1999	S1
5	SALMAN	Lima Puluh Kota/ 10-06-1966	19660610 198602 1 004	III.d	10/1/2016	Kasi Pelayanan	IV.a	12/27/2021				30	11	IPS	1985	SMA
6	GUSTINA YENTI	Sumanik/ 30-08-1968	19680830 198903 2 003	III.d	01-04-2017	Kasi Kessos	IV.a	11/07/2019	Adum	2000	250	30	10	Fisika	1988	SMU
7	MUHARDI, S.Sos.I	Ladang Lawas/29-01-1979	19790129 200701 1 006	III.d	4/1/2019	Kasi Trantib	IV.a	12/27/2021	DikPim.IV	2015	250	18	0	Bimbingan Penyuluhan Masyarakat	2003	S1
8	ELSA YENA TIMUR, S.STP,M.AP	Payakumbuh/ 10-11-1993	19931110 201507 2 001	III.b	01-10-2019	Kasubag Umum dan Kepegawaian	IV.b	11/07/2019				6	7	Ilmu Administrasi Negara, UNP	2019	S2
9	ABDINUR, S.Sos	Koto Tuo/12-02-1976	19760212 201001 1 003	III.a	01-04-2019	Analisis Pembangunan		1/11/2022				14	9	Ilmu Administrasi Negara	2012	S1
10	FIRDAUS, S.Sos	Harau/01-07-1976	19760701 201001 1 004	III.a	01-10-2019	Analisis Desa dan Kelurahan		1/11/2022				14	7	Ilmu Administrasi Negara	2014	S1
11	DESAMI PUTRI, S.H	Pulutan/05-12-1981	19811205 200801 2 025	III.a	01-04-2020	Kasubbag Keuangan, Perencanaan dan Evaluasi	IV.b	12/27/2021				12	0	Ilmu Hukum	2018	S1
12	SUHARTO	50 Kota/18-03-1966	19660318 200701 1 024	II.d	01-04-2019	Pengadministrasi Pemerintahan (Bk.Limbuku)		1/11/2022				19	9	IPS	1986	SMA
13	BUDIMAN	Lb.Batingkok/07-06-1973	19730607 200604 1 010	II.d	01-04-2018	Pranata Perlindungan Masyarakat		1/11/2022				18	10	Biologi	1994	SMA
14	DES SYAWAL	Batu Balang/02-12-1970	19701202 200701 1 017	II.d	01-04-2019	Pengadministrasi Pemerintahan (Bt.Balang)		1/11/2022				17	5	Biologi	1990	SMA
15	INDRI PILPASARI	Tanjung Pati/10-03-1985	19850310 200801 2 005	II.d	01-04-2020	Pranata Teknologi Informasi Komputer		1/11/2022				15	7	IPS	2003	SMA
16	GUSNEDY	Taram/05-08-1970	19700805 200906 1 005	II.d	01-10-2021	Pengadministrasi Pemerintahan (Taram)		1/11/2022				17	10	IPS	1990	SMA
17	I R M A N	Lb.Jantan/04-04-1974	19740404 200906 1 001	II.d	01-10-2021	Pengelola Pemanfaatan BMD		1/11/2022				17	2	Otomotif	1993	STM
18	FITRI YENTI	Tanjung Pati/30-03-1983	19830330 201001 2 004	II.c	01-04-2018	Pengadministrasi Sistem Informasi Pengendalian Pembangunan		1/11/2022				17	5	IPA	2001	SMA
19	YETTI AZWAR	Simalanggang/19-10-1970	19701019 200906 2 001	II.c	01-10-2020	Pengadministrasi Umum		1/11/2022				14	7	SMA	2008	SMA
20	RIZA NOVRIYANTI, A.Md.T	Payakumbuh, 16-11-1991	19911116 202012 2 009	II.c	12/1/2020	Bendahara		1/11/2022				4	0	Teknik Komputer	2017	D-III

CAMAT HARAU

ANDRI YASMEN,S.Sos
NIP.19720920 199202 1 001

STRUKTUR ORGANISASI KECAMATAN HARAU

Januari, Tahun 2022

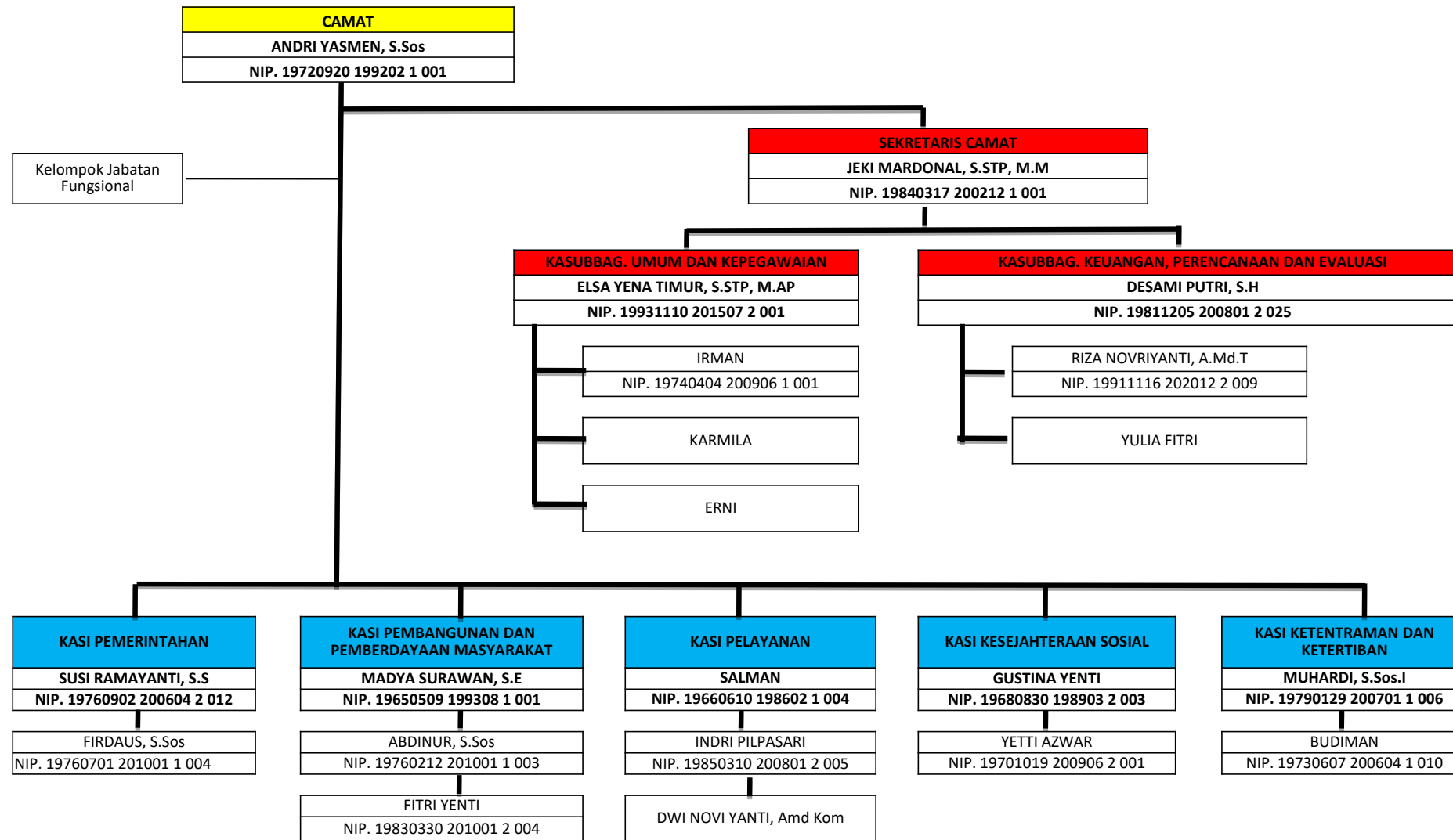

CAMAT HARAU,

